

**Agenzia del Territorio  
CATASTO FABBRICATI  
Ufficio Provinciale di  
Ascoli**

Dichiarazione protocollo n. AP0036513 del 18/02/2010

Planimetria di u.i.u. in Comune di Fermo

Via Prosperi

civ. SNC

Identificativi Catastali:

Sezione:

Foglio: 38

Particella: 610

Subalterno: 35

Compilata da:

Cuccu' Gianluca

Iscritto all'albo:

Geometri

Prov. Ascoli

N. 790

Scheda n. 1

Scala 1:200

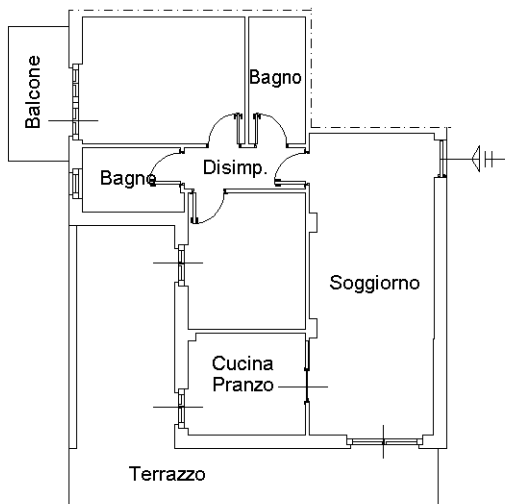

PIANO PRIMO CORPO "B" H=2.70

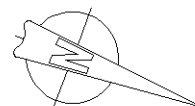

Catasto dei Fabbricati - Situazione al 02/03/2022 - Comune di FERMO(D542) - < Foglio 38 - Particella 610 - Subalterno 35 >  
VIA GIACOMO FILIPPO MARIA PROSPERI n. SNC Piano 1

Ultima planimetria in atti